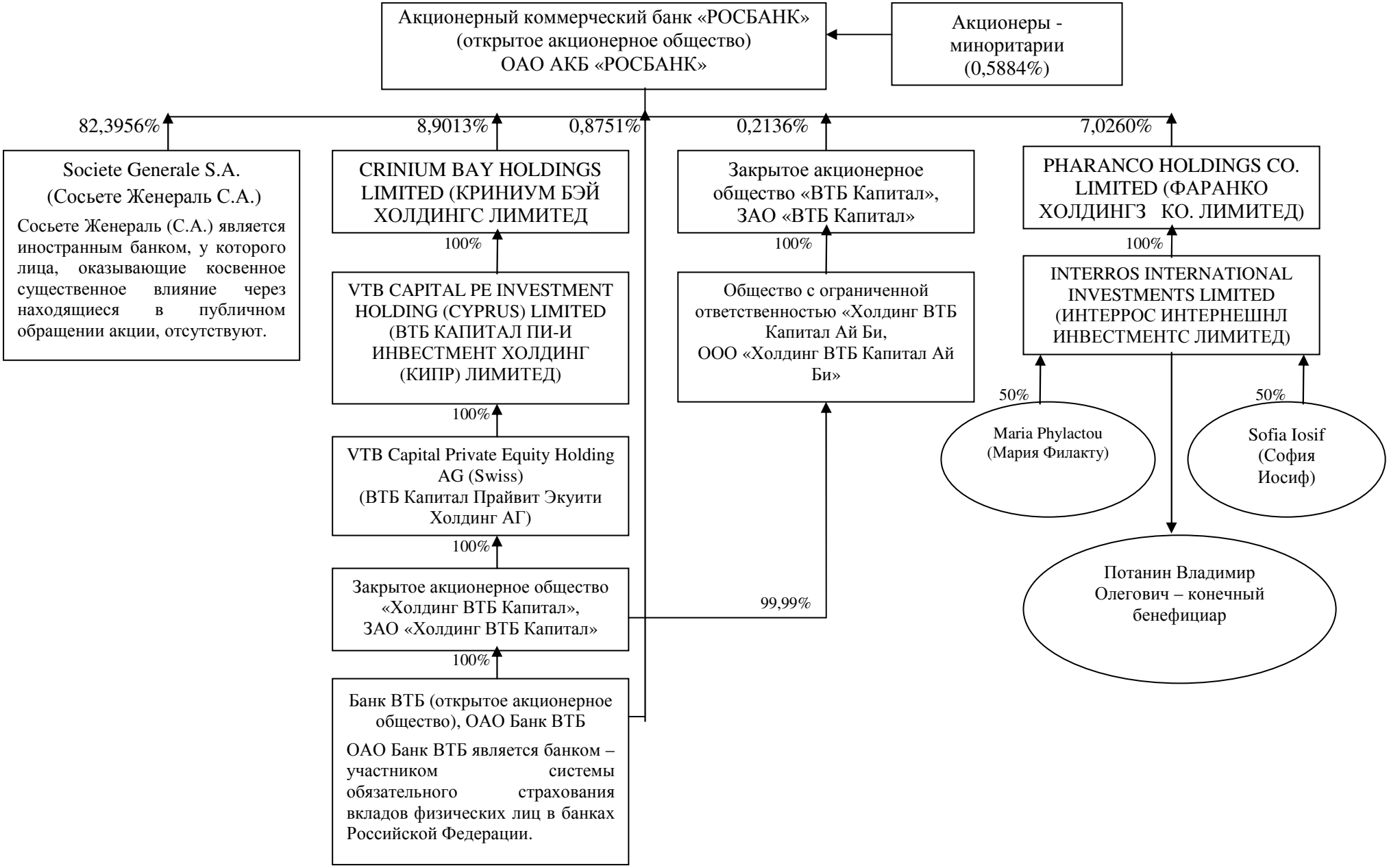Схема взаимосвязей банка и лиц, оказывающих существенное (прямо или косвенное) влияние на решения, принимаемые органами управления банка.